

ACCESSO N. 1 - 6m - STATO DI FATTO

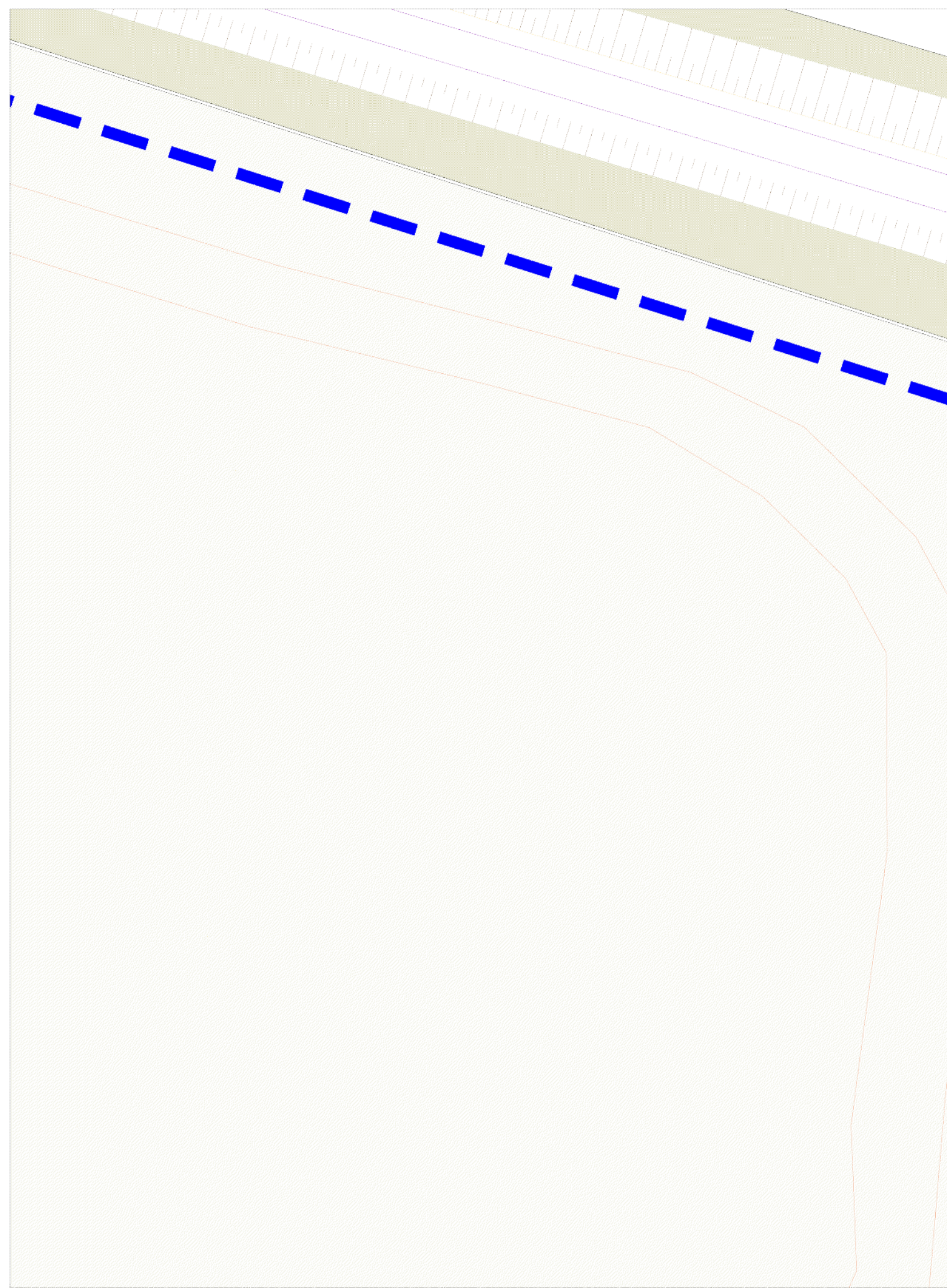

ACCESSO N. 2 - 6m - STATO DI FATTO

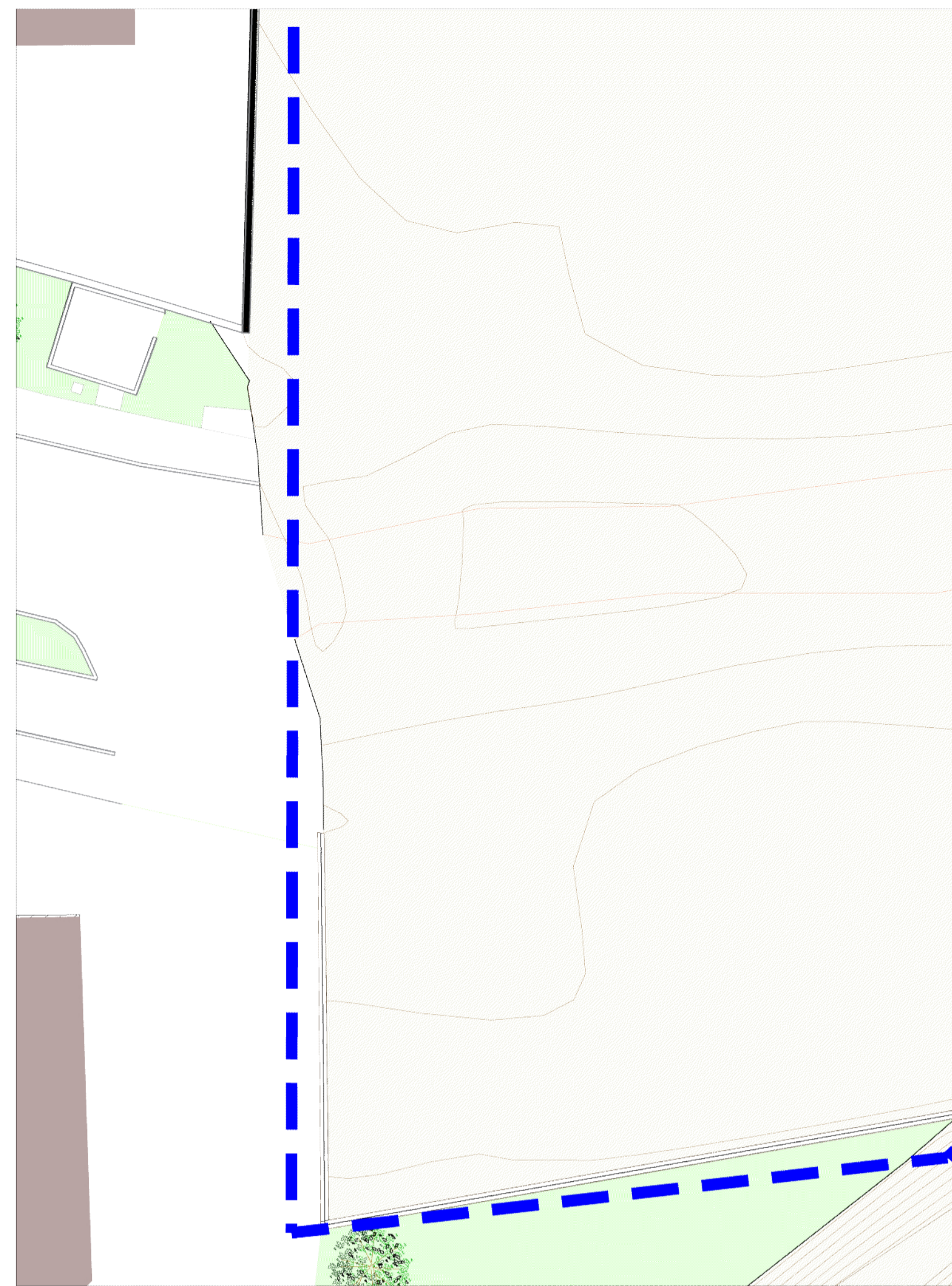

ACCESSO N. 3 - 10m - STATO DI FATTO

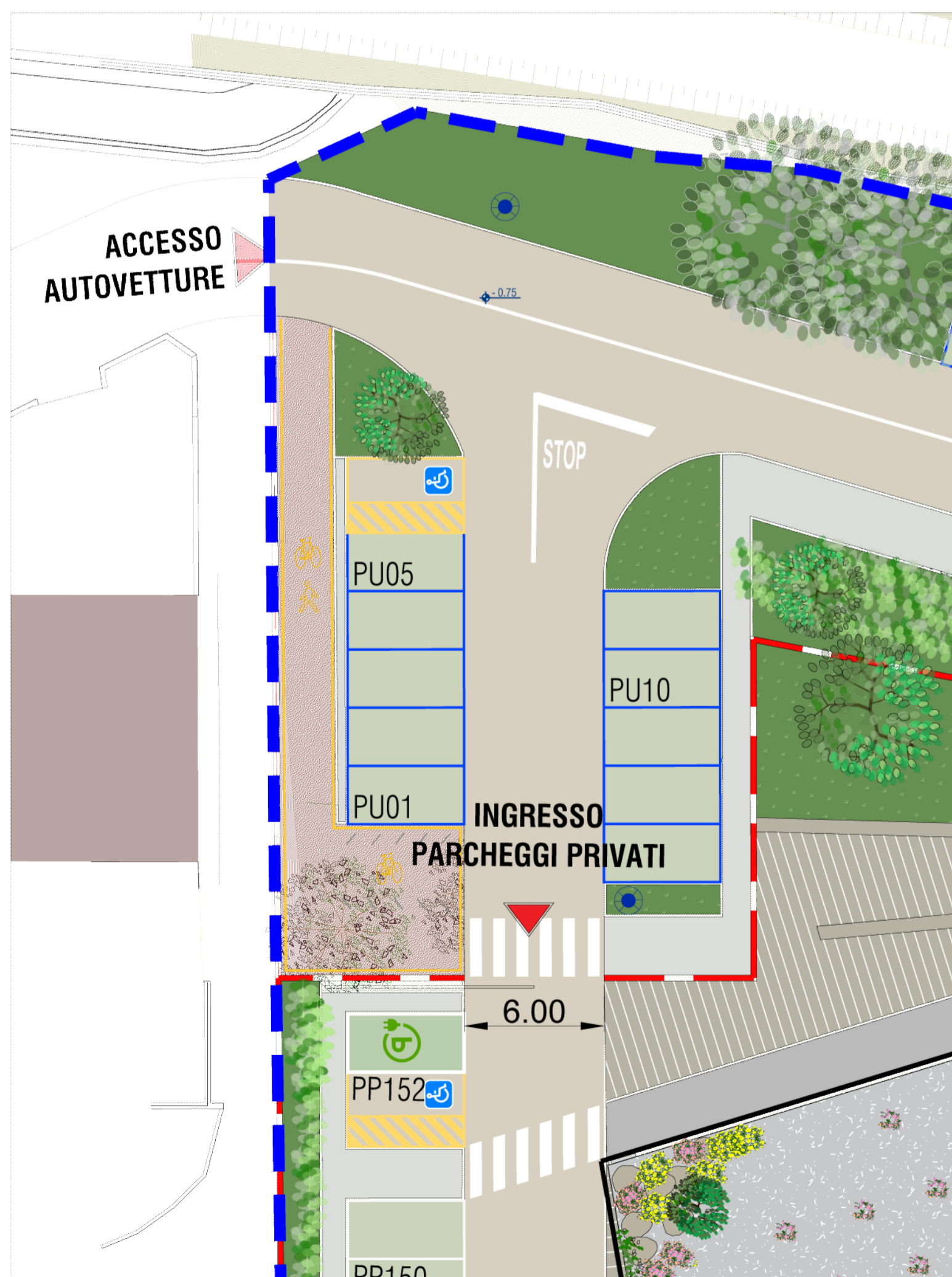
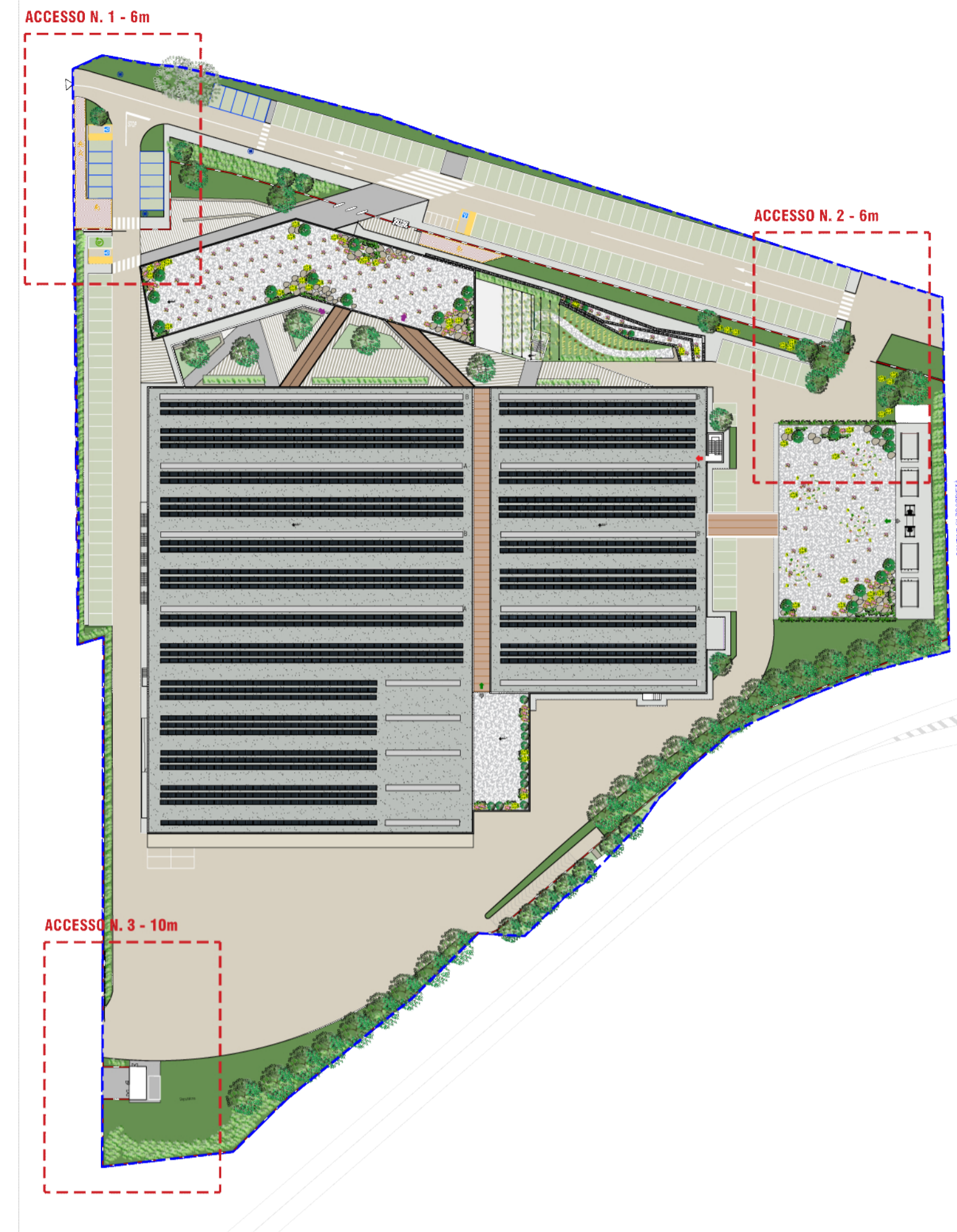

ACCESSO N. 1 - 6m - STATO DI PROGETTO



ACCESSO N. 2 - 6m - STATO DI PROGETTO



ACCESSO N. 3 - 10m - STATO DI PROGETTO

NUOVO STABILIMENTO RIGAMONTI
MONTAGNA IN VALTELLINA - SONDRIO
PERMESSO DI COSTRUIRE

Proprietà:
S.C. EVOLUTION S.P.A.
Via Manzoni, 41 Milano
Sede Amministrativa:
Via La Rosa n.354 Piantedo (SO)

POLITECNICA
BUILDING FOR HUMANS

RIGAMONTI
Qualità dal 1913

Committente:
SALUMIFICIO RIGAMONTI S.P.A.
Via Nazionale dello Stelvio 973
23100 MONTAGNA VALTELLINA (SO)
tel.0342.535111
info@rigamontisalumificio.it

Administratore Delegato:
DOTT. CLAUDIO FALDADI

RESPONSABILE INTEGRAZIONE PRESTAZIONI SPECIALISTICHE Ing. Arch. Corrado Giacobazzi	RESPONSABILE RAPPORTI CON GLI ENTI E PROG. URBANISTICA Arch. Maria Cristina Fregni
RESP. PROG. ARCHITETTONICA Ing. Arch. Corrado Giacobazzi Arch. Stefano Maffei	RESP. PROG. PAESAGGISTICA Arch. Maria Cristina Fregni Arch. Paola Gabrielli
RESP. PROG. STRUTTURALE Ing. Luciano Gasparini Ing. Tommaso Conti	RESP. PROG. INDUSTRIALE P.I. Giulio Selmi
RESP. PROG. IMPIANTI MECCANICI Ing. Marco Balestrazzi Ing. Ferdinando Sarno	RESP. PREVENZIONE INCENDI P.I. Emanuela Becchi Ing. Massimo Fiorini
RESP. PROG. IMPIANTI ELETTRICI E SPECIALI P.I. Emanuela Becchi Ing. Davide Messeri	RESP. PROG. ACUSTICA Ing. Claudio Pongolini Arch. Matteo Falconi
RESP. PROG. IDRAULICA ED INFRASTRUTTURALE Ing. Stefano Ripari	COLLABORATORI Ing. Gabriele Brigherri Arch. Ilaria Cerini Arch. Daniela Corsini Ing. Marco Corvino Arch. Teresa Logreutte Arch. Sonia Porriglia Ing. Massimiliano Roberto Ing. Alessandro Romeri Ing. Stefano Tronconi
RESP. PROG. VIABILITA' Ing. Alessio Gori	
COORD. SICUREZZA IN PROGETTO Ing. Claudio Pongolini	

ELABORATO
PROGETTO OPERE CIVILI
UBICAZIONE PASSI CARRABILI
STATO DI FATTO E STATO DI PROGETTO

PARTE D'OPERA	DISCIPLINA	DOC. E PROG.	FASE	REV.
00PC	XX	B001	2	0

Cartella	File name	Prot.	Scala	Formato
01	00PC_XX_B001_20	4929	1:500	A1

REV.	DESCRIZIONE	Data	REDATTO	VERIFICATO	APPROVATO
0	EMISIONE	11/06/2021	M. Roberto	M. Roberto	C. Giacobazzi

Il presente progetto è frutto del lavoro dei professionisti associati in Politecnica. A termini di legge tutti i diritti sono riservati. È vietata la riproduzione in qualsiasi forma senza autorizzazione di POLITECNICA S.p.A. Coop.